# Информационное портфолио

ENTIRE GROUP
Construction & Management

ООО «ИНТАЕР ГРУП» (ENTIRE-GROUP) – это многопрофильная строительная компания, специализирующаяся на эксклюзивном ремонте и оформлении объектов жилой и коммерческой недвижимости. В штат компании входят высококвалифицированные специалисты с солидным опытом работы.

**Направления деятельности:**

- ✦ Создание индивидуальных дизайн-проектов;
- ✦ Проектирование;
- ✦ Строительство;
- ✦ Ремонтные и отделочные работы;
- ✦ Инженерное оснащение;
- ✦ Дизайн интерьеров с использованием авторских элементов декора, арт-объектов, дизайнерской мебели

**Реализованные проекты:**

Деятельность ООО «ИНТАЕР ГРУП» За короткий срок нашей компанией было реализовано несколько значимых проектов, в чём заслуга руководящего состава и инженерно-технических кадров: дизайнеров, проектировщиков, инженеров, архитекторов.

**Перечень объектов реализованных при участии специалистов, которые в настоящий момент работают в компании ООО «ИНТАЕР ГРУП», входят:**

1. Торговый центр «Формула Х» - 40000 м$^2$.
2. «Административно бытовой комплекс» - 10640 м$^2$, расположенный по адресу: г. Москва ул. Александры Монаховой, вл. 46 стр.1(заказчик АО «Газпром газораспределение»).
3. «Административное здание» - 9800 м$^2$, расположенный по адресу: г. Москва ул. Голубинская д. 2А (заказчик ООО «Мосрегионгаз»).
4. Здание АБК – 3000 м$^2$, станция разделения воздух «Крио Газ-Тула» (ОАО «Тула Черметсталь»), (по заказу ПАО «Криогенмаш»).
5. Реконструкция офисных и административных помещений – 40000 м$^2$, находящихся по адресу: г. Москва, Оружейный переулок, 41 (заказчик ПАО «Мегафон»).
6. Инновационный центр «Сколково» - 22000 м$^2$.
7. 56-60 этаж «Башня Федерация» (Запад)– 6400 м$^2$ (заказчик ПАО «ВТБ»).– 6400 м$^2$ (заказчик ПАО «ВТБ»).
8. 55 этаж «Башня Федерация» (Восток) – 2500 м$^2$ (ООО IDS).
9. Капитальный ремонт АО «Россельхозбанк» - 7500 м$^2$ (заказчик «ЗАО Инвест Кино Проект»).

ООО «ИНТАЕР ГРУП» со дня основания реализовано несколько проектов по реконструкции и комплексному ремонту на объекте, расположенном по адресу: г. Москва, Пресненская набережная, 12 (БЦ «Москва-Сити» «Башня Федерация»). в объеме 3000 м2:

1. Помещения коммерческого и жилого назначения (БЦ «Москва-Сити» «Башня Федерация») – 3000 м$^2$.

На текущий момент, часть проектов находится в разработке, некоторые из них успешно реализовываются (БЦ «Москва-Сити» «Башня Федерация»).

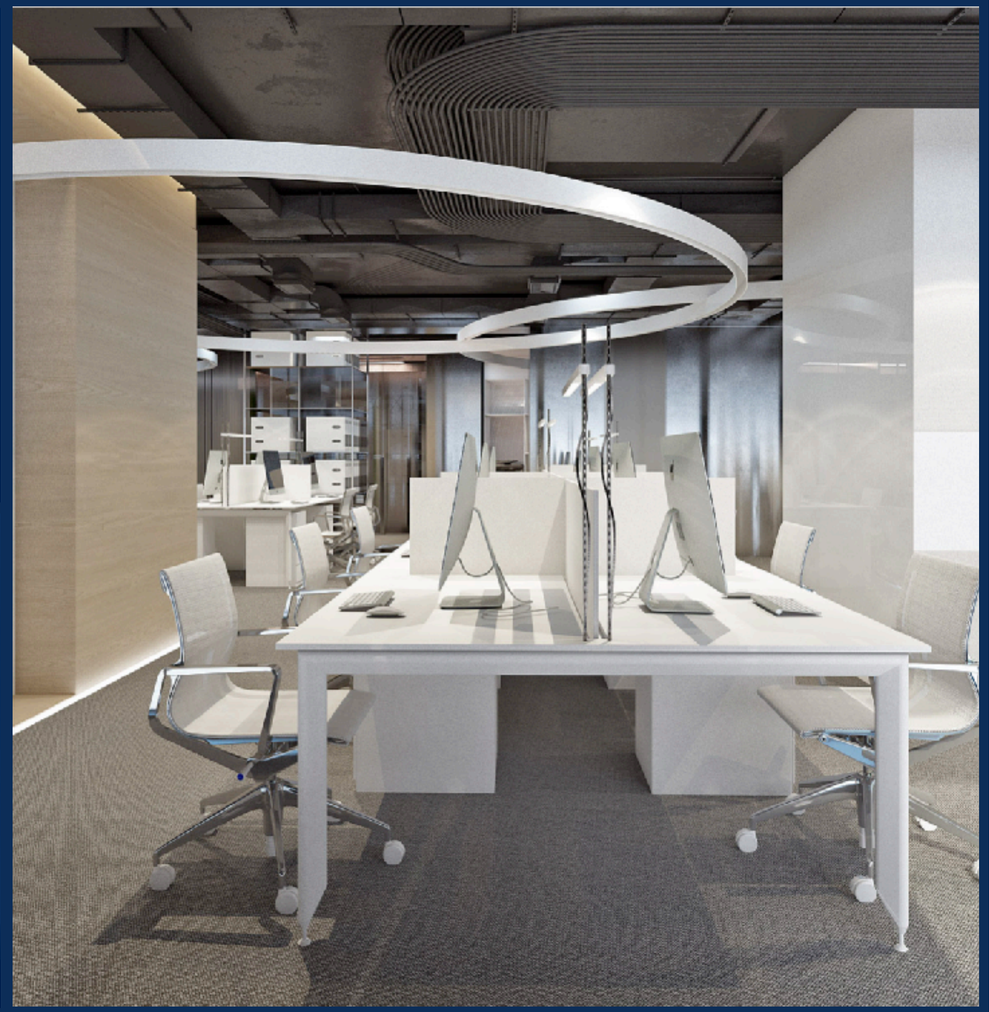

**ПРОЕКТ** БЦ «Москва-Сити» «Башня Федерация Восток» – 2500 м$^2$

ENTIRE GROUP

**ДАТА** 01.02.2019 - 01.06.2019

**Клиент** АО «IDS MANAGEMENT»

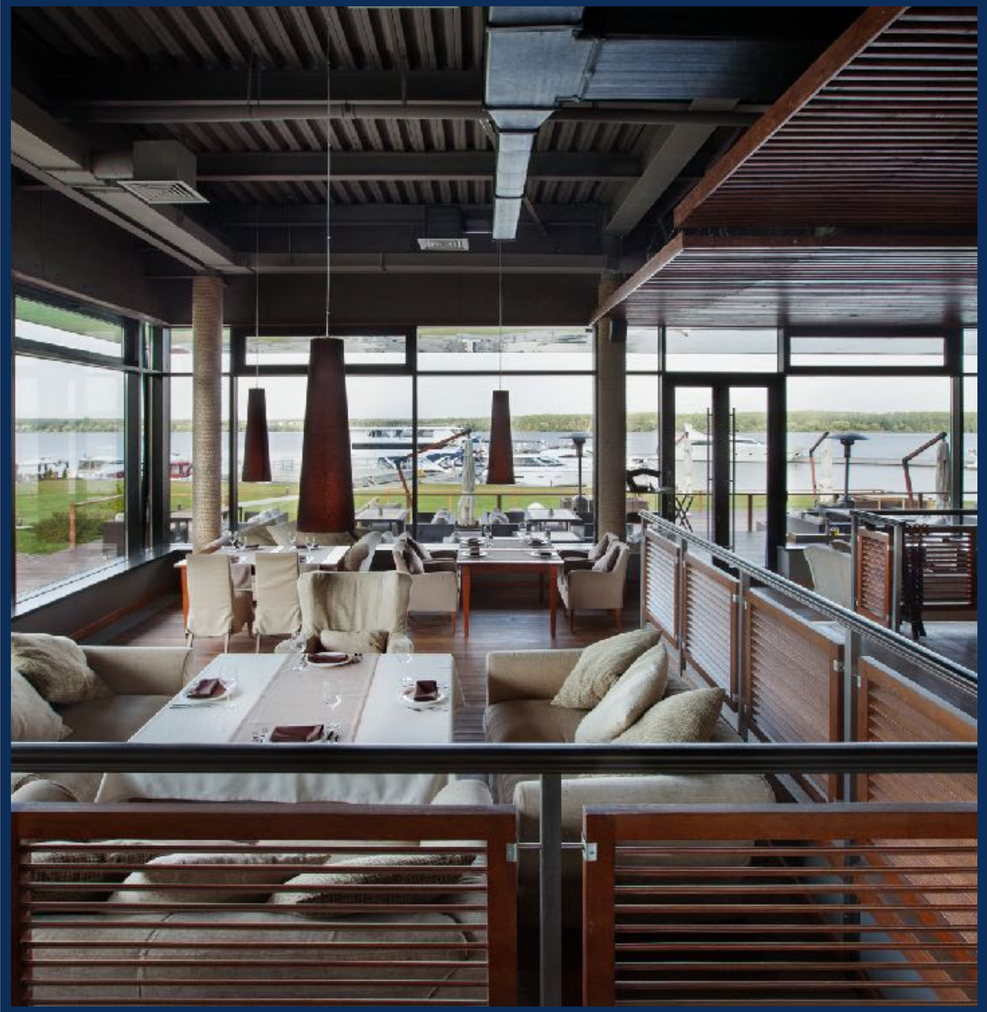

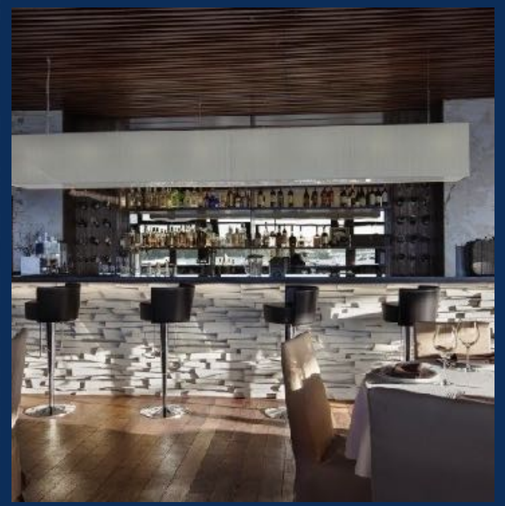

**ПРОЕКТ** Ресторан «Галс» – 1200 м$^2$

ENTIRE GROUP

**ДАТА** 01.12.2018 - 01.04.2019

**Клиент** ООО «ГАЛС ДЕВЕЛОПМЕНТ»

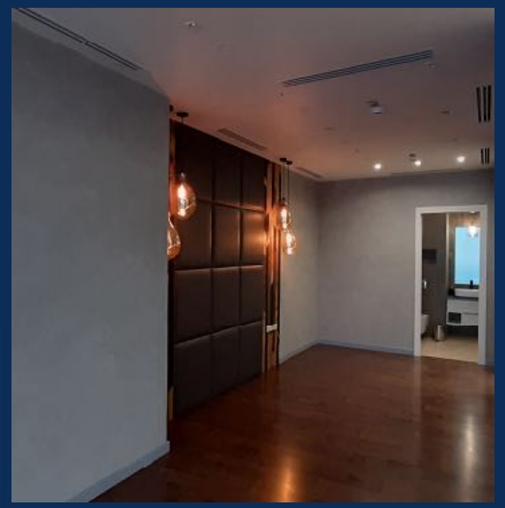

**ПРОЕКТ** «Башня Федерация Восток» Апартаменты - 70.5 м$^2$

ENTIRE GROUP

**ДАТА** 01.05.2020 - 30.07.2020

**Клиент** ЧЛ

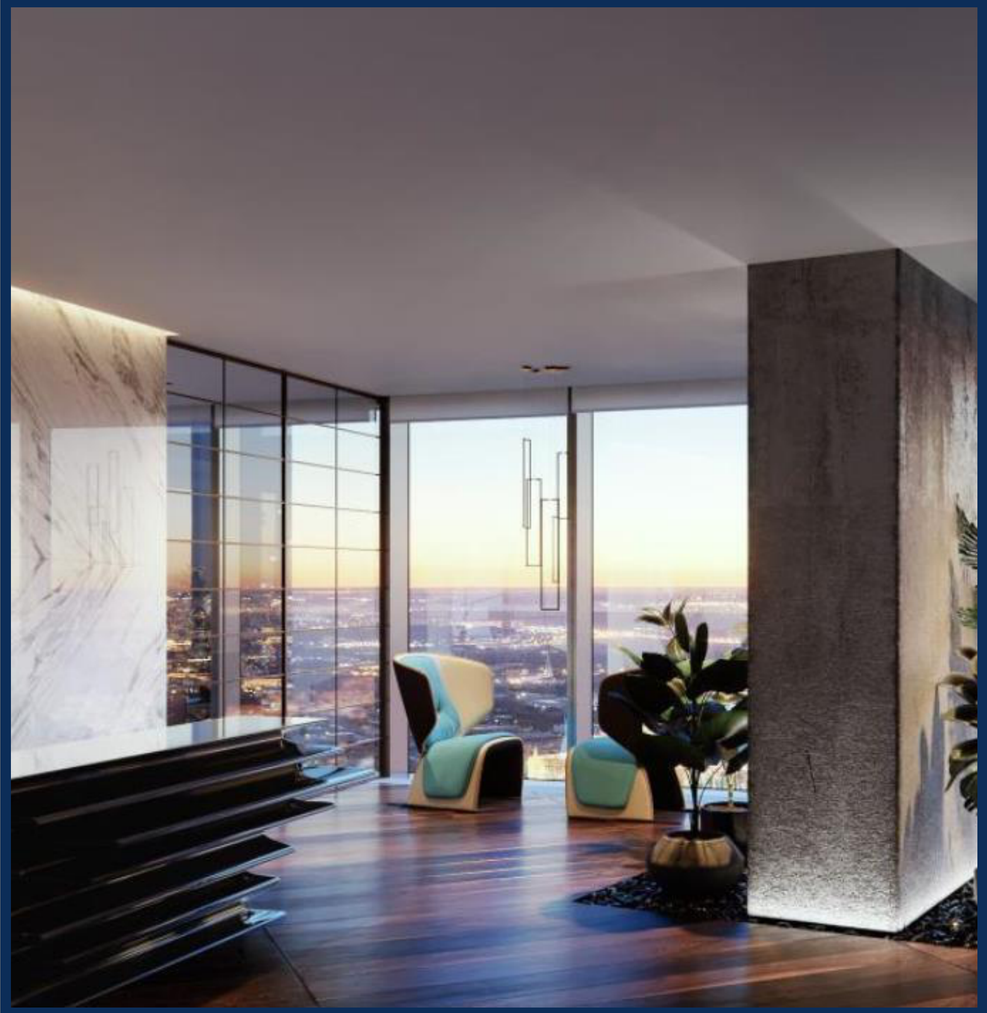

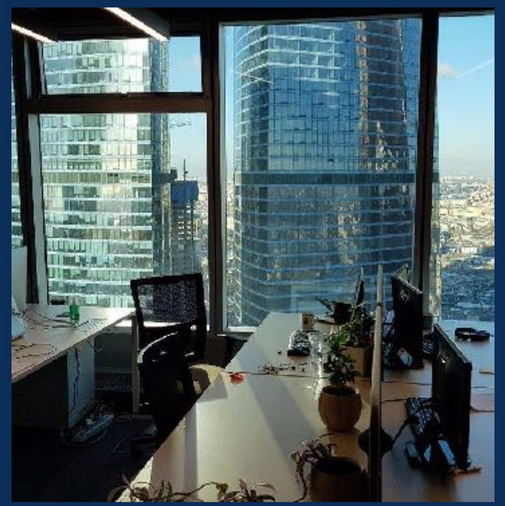

**ПРОЕКТ** «Башня Федерация Восток» офисное помещение - 270.5 м$^2$

ENTIRE GROUP

**ДАТА** 01.06.2020 - 15.09.2020

**Клиент** ЧЛ

**ПРОЕКТ** «Башня Федерация Восток» Апартаменты - 66,86 м$^2$

ENTIRE GROUP

**ДАТА** 01.08.2020 - 06.09.2020

**Клиент** ЧЛ

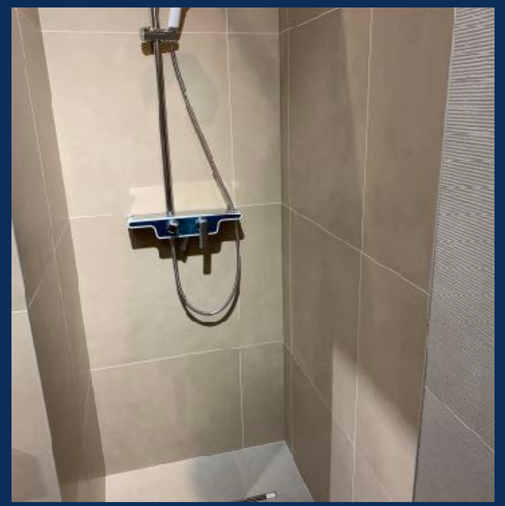

**ПРОЕКТ** «Башня Федерация Восток» Апартаменты - 92 м$^2$

ENTIRE GROUP

**ДАТА** 01.08.2020 - 06.09.2020

**Клиент** ЧЛ

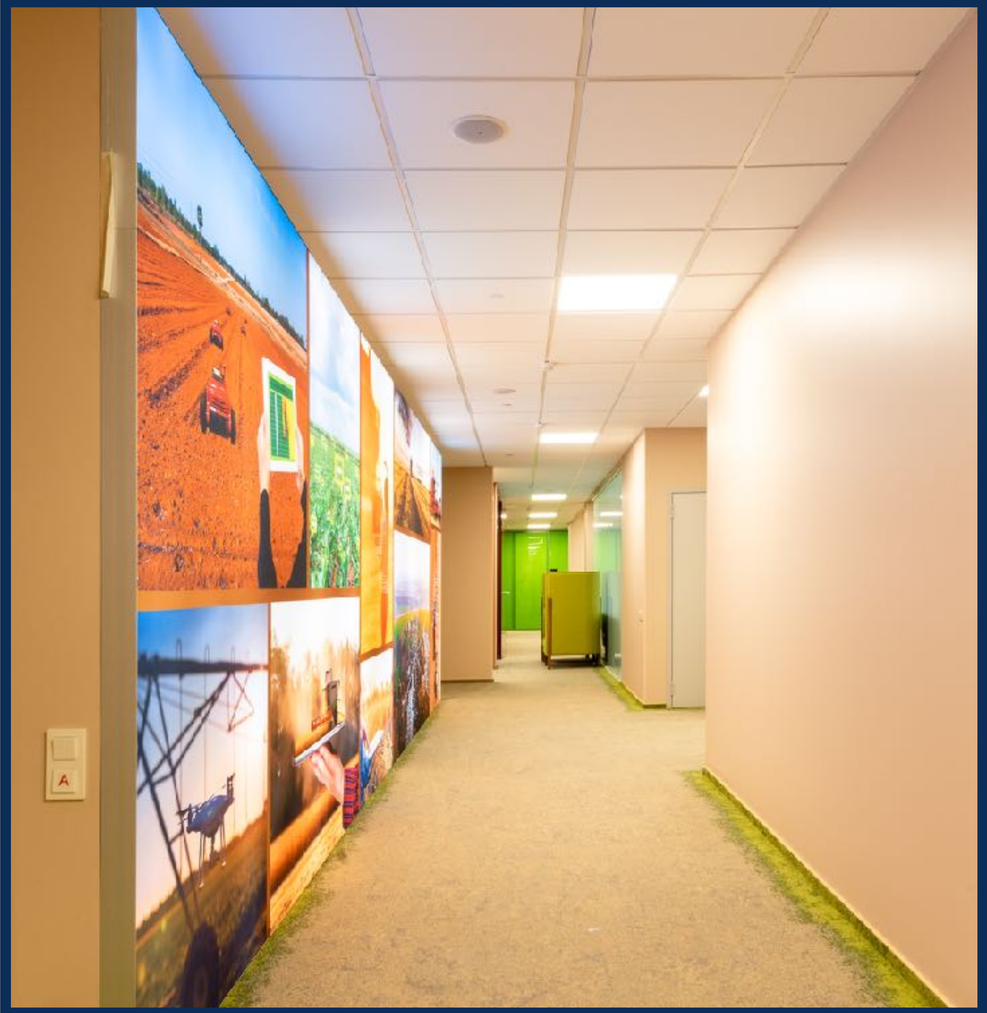

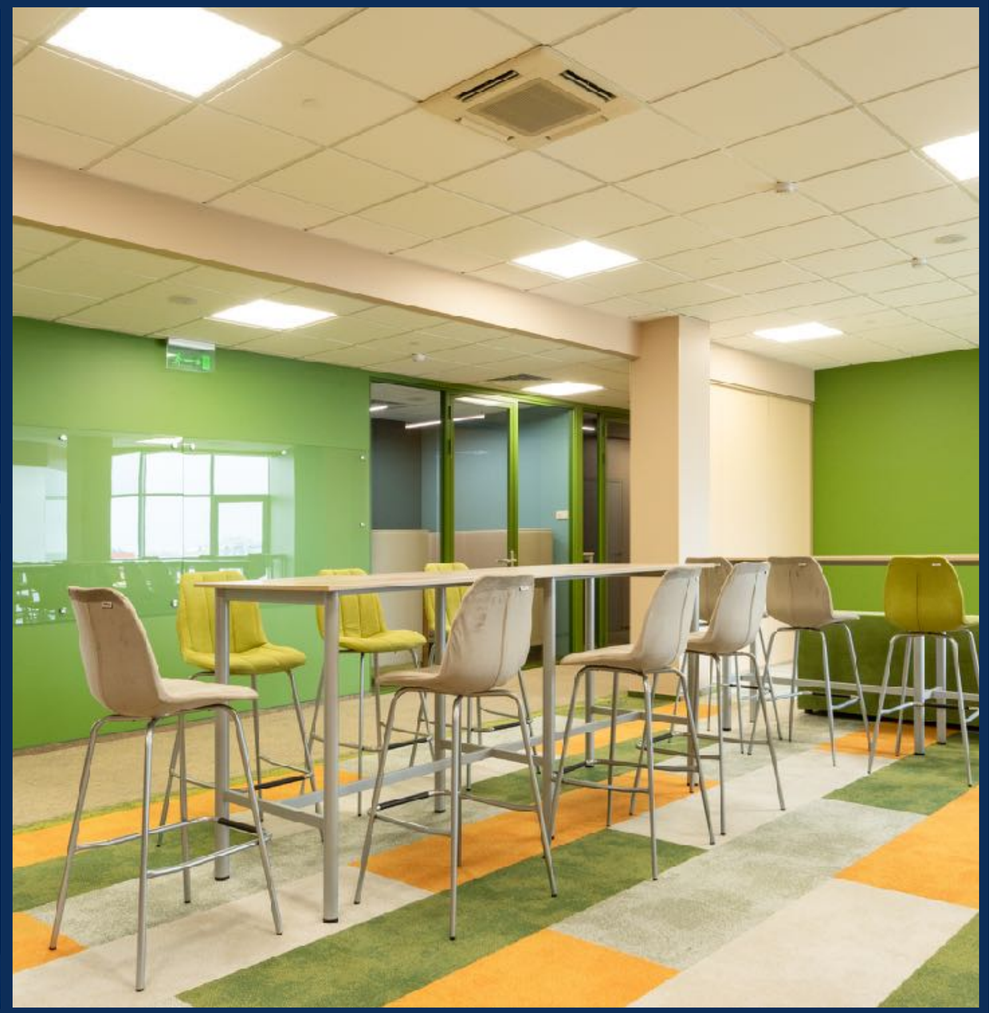

**ПРОЕКТ** Назначение: Офис банка «РСХБ» - 7500 м2

ENTIRE GROUP

**ДАТА** 01.11.2020 - 01.06.2021

**Клиент** «ЗАО Инвест Кино Проект»

# КОНТАКТЫ

Номер телефона

+7 (499) 499-80-08

Адрес компании

Москва, ул. Воронцовская, 19 Б

Адрес электронной почты

office@entire-group.ru

Время работы:

Пн - Пт с 9.00 до 18.00

**www.entire-group.ru**

ENTIRE GROUP

Construction & Management